



## Jss Pericia E Vistoria Automotiva Eireli

CNPJ: 22.886.047/0001-37

### LAUDO DE VISTORIA CAUTELAR



✓ APROVADO

Realizado em: 23/12/2025

OS N°: 18361066148

Vistoriador: Caina Paulino Oliveira

#### DADOS DO SOLICITANTE E DO PROPRIETÁRIO

#### DADOS DO VEÍCULO

PLACA	Marca/Modelo HYUNDAI / HB20 1.0M UNIQUE	 HYUNDAI	Tipo Automovel
Fabricação/Modelo 2018 / 2019	Quilometragem 55383		
Cidade FRANCA			ESTADO SP
CRLV	N° do lacre da placa	Tipo de lacre	Renavam 04730070404

#### Chassi BIN

#### Chassi ATUAL

#### Motor BIN

#### Motor ATUAL

#### Combustível BIN

ALCOOL/GASOLINA

#### Combustível ATUAL

ALCOOL/GASOLINA

#### Cor BIN

BRANCA

#### Cor ATUAL

BRANCA

#### Câmbio BIN

#### Câmbio ATUAL

Não informado

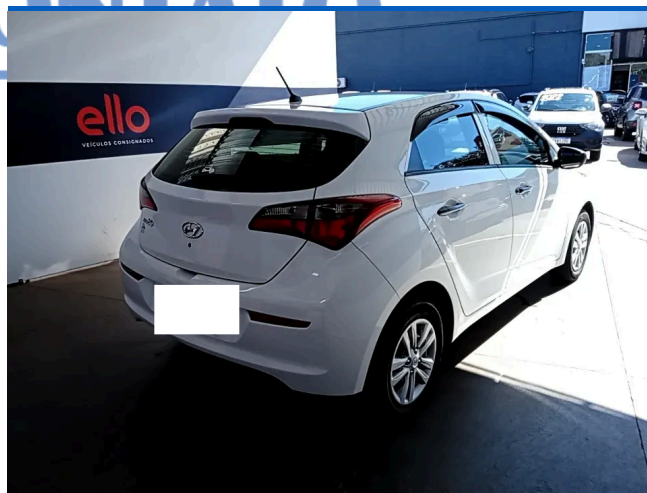

JSS PERICIA E VISTORIA AUTOMOTIVA EIRELI

CNPJ:22.886.047/0001-37

contatovistoria\_franca@hotmail.com tel: (16) 3705-7171

Av Doutor Helio Palermo, N° 2617

Bairro Centro

Franca - SP, CEP: 14400-008